±МО нлксл

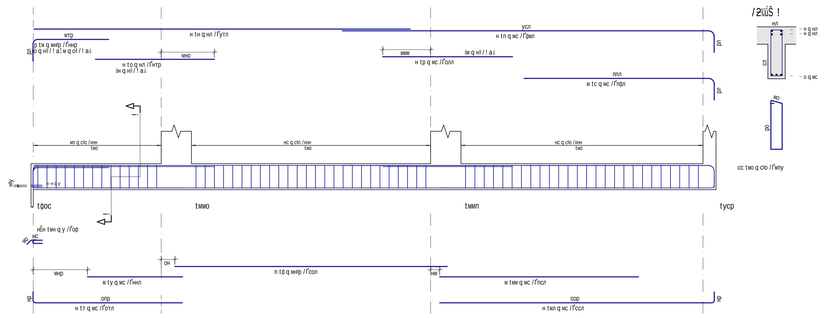

±МП нлксл

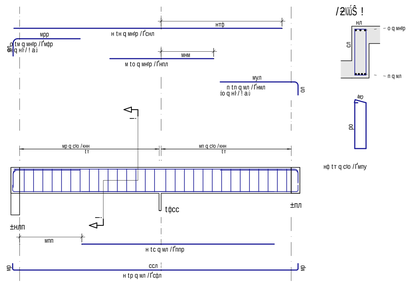

±МС нлксл

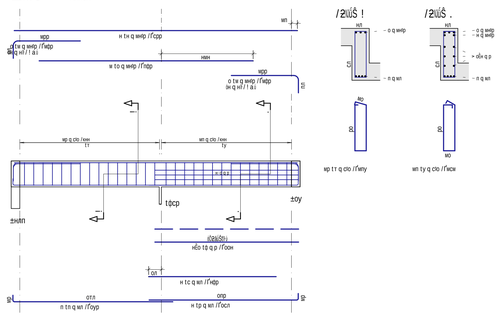

±МТ нлксл

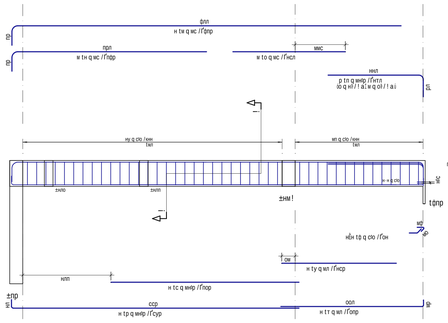

±МФ нлксл

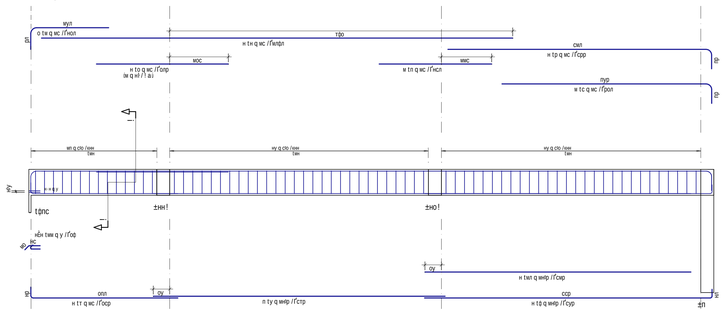

±НЛ нлксл

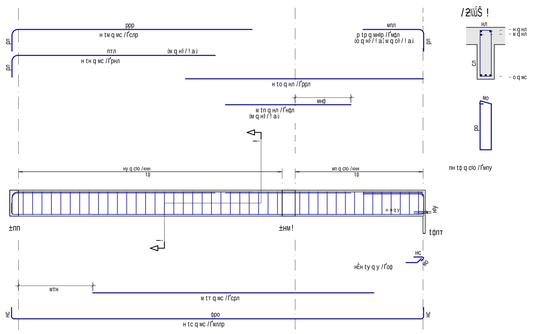

±НМ нлксл

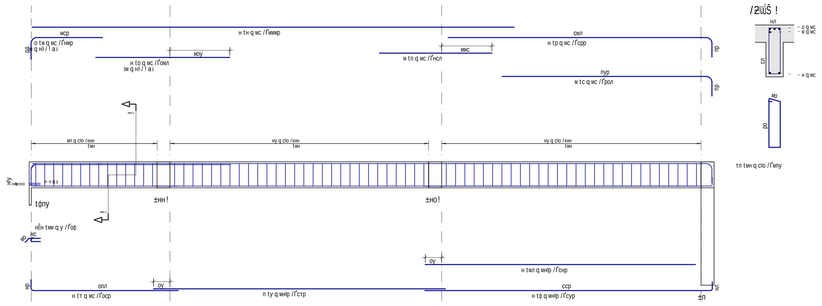

±НН нлксл

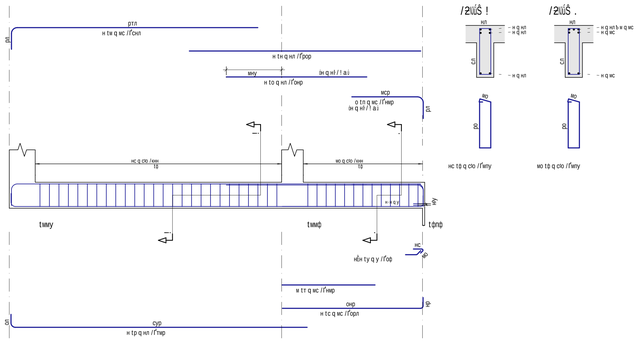

±НП нлксл

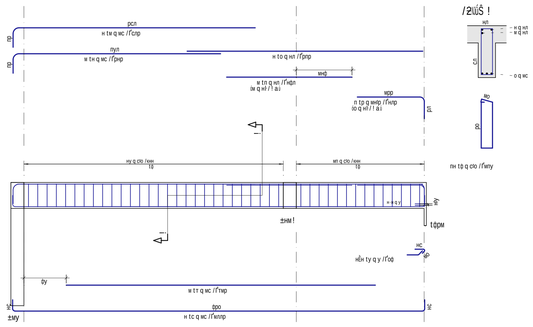

±НО нлксл

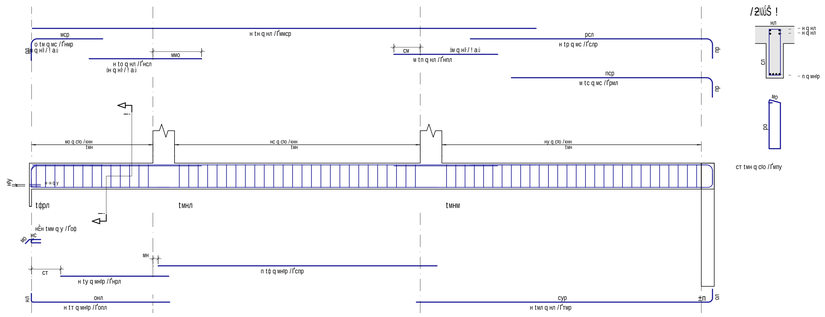

±НР нлксл

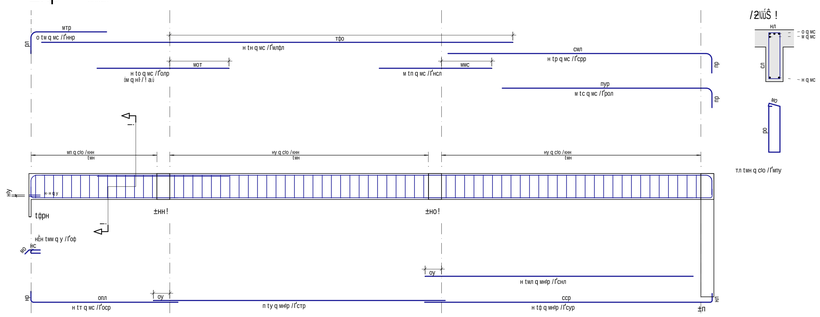

!4h	th[	.,¢ YY	v¦!b¢ Y	/h a tw,a9bth	|b¢ ¢h£!¦ ¢Y
±МО					
	p!1	ш	шнр	р	нмр	мнмр
	p!1	ж	нл	ж	утл	мтпл
	p!1	о	нл	ж	нтр	ррл
	p!1	п	мс	ж	фкл	мунл
	p!1	с	мс	ж	сол	сол
	p!1	с	мс	ж	пдл	пдл
	p!1	т	мс	ж	отл	тол
	p!1	у	мс	ж	нкл	нкл
	p!1	ф	шнр	п	сол	нрмл
	p!1	мл	мс	ж	ссл	мнл
	p!1	мм	мс	ж	пол	пол
	p!1	мн	у	п	оф	мрс
	p!1	мо	сю	сс	мпу	фтсу
±МП						
	p!1	ж	шнр	о	нфр	рур
	p!1	ж	шнр	ж	снл	мнпл
	p!1	о	шнр	ж	нпл	нпл
	p!1	п	мл	п	ниж	упл
	p!1	р	мл	ж	сфл	мрул
	p!1	с	мл	ж	пор	уфл
	p!1	т	сю	нф	мпу	пнфн
±МС						
	p!1	ж	шнр	с	нфр	мнпл
	p!1	ж	шнр	ж	сдр	мнпл
	p!1	о	шнр	ж	пдр	пдр
	p!1	п	мл	п	сур	мрпл
	p!1	р	мл	ж	осл	тнл
	p!1	с	мл	ж	нфр	рфл
	p!1	т	сю	мр	мпу	ннкл
	p!1	у	сю	мл	мсж	нкрл
	p!1	ф	р	с	сон	мфнн
±МТ						
	p!1	ж	мс	ж	фпр	мубл
	p!1	ж	мс	ж	пдр	пдр
	p!1	о	мс	ж	нсл	нсл
	p!1	п	шнр	р	нтл	мрул
	p!1	р	шнр	ж	сур	мотл
	p!1	с	шнр	ж	пор	утл
	p!1	т	мл	ж	опр	сфл
	p!1	у	мл	ж	нср	рол
	p!1	ф	сю	п	он	мку
	p!1	мл	сю	пн	мпу	снмс
±МФ						
	p!1	ж	мс	о	нол	сфл
	p!1	ж	мс	ж	мпл	нкул
	p!1	о	мс	ж	опр	смл
	p!1	п	мс	ж	нсл	нсл
	p!1	р	мс	ж	сдр	мжл
	p!1	с	мс	ж	рол	рол
	p!1	т	мс	ж	оср	тол
	p!1	у	шнр	п	стр	нтпл
	p!1	ф	шнр	ж	сур	мотл
	p!1	мл	шнр	ж	снр	мнпл
	p!1	мм	у	п	оф	мрс
	p!1	мн	сю	тл	мпу	мпосл
±НЛ						
	p!1	ж	мс	ж	спр	мнкл
	p!1	ж	мс	ж	рнл	мтпл
	p!1	о	мс	ж	рдл	мкл
	p!1	п	мс	ж	ндл	ндл
	p!1	р	шнр	р	ндл	ррл
	p!1	с	мс	ж	нтпр	нлкл
	p!1	т	мс	ж	сдл	сдл
	p!1	у	у	п	оф	мрс
	p!1	ф	сю	пн	мпу	снмс
±НМ						
	p!1	ж	мс	о	нмр	спр
	p!1	ж	мс	ж	мнкр	нкпл
	p!1	о	мс	ж	смл	снл
	p!1	п	мс	ж	нсл	нсл
	p!1	р	мс	ж	сдр	мжл
	p!1	с	мс	ж	рол	рол
	p!1	т	мс	ж	оср	тол
	p!1	у	шнр	п	стр	нтпл
	p!1	ф	шнр	ж	сур	мотл
	p!1	мл	шнр	ж	снр	мкрл
	p!1	мм	у	п	оф	мрс
	p!1	мн	сю	тл	мпу	мпосл
±НН						
	p!1	ж	мс	ж	снл	мнпл
	p!1	ж	мс	ж	рор	мтпл
	p!1	о	мл	ж	снр	сдл
	p!1	п	мс	о	нмр	спр
	p!1	р	мл	ж	тнр	мпол
	p!1	с	мс	ж	одл	тол
	p!1	т	мс	ж	нмр	нмр
	p!1	у	у	п	оф	мрс
	p!1	ф	сю	оф	мпу	рттн
±НО						
	p!1	ж	мс	о	нмр	спр
	p!1	ж	мл	ж	мнср	нпол
	p!1	о	мл	ж	нсл	рнл
	p!1	п	мл	ж	нпл	нпл
	p!1	р	мс	ж	спр	мнкл
	p!1	с	мс	ж	рмл	рмл
	p!1	т	шнр	ж	опл	сул
	p!1	у	шнр	ж	ндл	рлл
	p!1	ф	шнр	п	спр	нрул
	p!1	мл	мл	ж	тнр	мпол
	p!1	мм	у	п	оф	мрс
	p!1	мн	сю	ст	мпу	фрнс
±НП						
	p!1	ж	мс	ж	спр	мнкл
	p!1	ж	мс	ж	рнр	рнр
	p!1	о	мл	ж	рпр	мпрл
	p!1	п	мл	ж	ндл	ндл
	p!1	р	шнр	п	мпр	упл
	p!1	с	мс	ж	мтпр	нлкл
	p!1	т	мс	ж	тнр	тнр
	p!1	у	у	п	оф	мрс
	p!1	ф	сю	пн	мпу	снмс
±НР						
	p!1	ж	мс	о	нмр	стр
	p!1	ж	мс	ж	мнкл	нкул
	p!1	о	мс	ж	опр	смл
	p!1	п	мс	ж	нсл	нсл
	p!1	р	мс	ж	сдр	мжл
	p!1	с	мс	ж	рол	рол
	p!1	т	мс	ж	оср	тол
	p!1	у	шнр	п	стр	нтпл
	p!1	ф	шнр	ж	сур	мотл
	p!1	мл	шнр	ж	снр	мнпл
	p!1	мм	у	п	оф	мрс
	p!1	мн	сю	тл	мпу	мпосл

w9[¦ a h 59 !4h			
!4h	.,¢ YY	/h a tw Y	t9(h !3!
ст!	р	нп	о
p!1	сю	утм	нкс
p!1	у	мн	р
p!1	мл	тн	пл
p!1	шнр	оот	снр
p!1	мс	пму	срф
p!1	мл	мнт	пмл
t5!3!2 ¢2!1!1	ст! !		о !3!
t5!3!2 ¢2!1!1	p!1 !		мрро !3!

bh¢!{!

мс / hb¢3¢мн ¦b¢hw a !4!9[5! ¢! . 9[! !/i.a ! i¢1 . 9[! 59 ¢9ww9w!D9ai b! h..w!
!b49[5! /h a tw! 5! [!wa!5[w!{!t

мл			
ло			
ну			
лт			
пс			
пр			
лп			
лн			
лм			
лл	мрклмнмп	9Y!ai!i2!yD!h	5i3Dh
w9±	5!¢!	!{{¦b¢h	!¦¢!hw

twh!w!94#wth t !{!

w9[t h b [#±9[! 5¢5!3!2 R5 ±!i!i2!yC5!3!2i D2!yh!!!5i ¢5!i!5!i!i!
twh!94h 9y3i /!i2!t ! /w9! !mwhpnpnpy

±DC
9bD9b ! !w.!

!!!

t!ai5!¢ ±!D!{ ¢ /nm(D0i2!2i ! /n !!.
t5!3!2 ¢2!1!1 ±!w!3!1
±!H0 K ±!H1 K ±!HC K ±!HT K ±!HΦ K ±!HΠ K ±!HH K ±!HN K ±!HO K ±!HΠ K ±!HP

5!4!1 мфклмнмп	9!7!1!1 мпрл	9bD9b19wh! ! /w9! w9DH	5i5!3!2 ±!i!i2!yC5!3!2i лмпрлпрпрпу
1!2!3! t9	1!4!5!6!		7!8!9!0!-!=!\ ЛМЛМ ПW ЛЛ

5!3!2!5 !3! !7!3!7!3!7!3! !7!3! !7!3! !