±НЛ ŏлнπмtĿ Øŭ2ŭ нлкрл

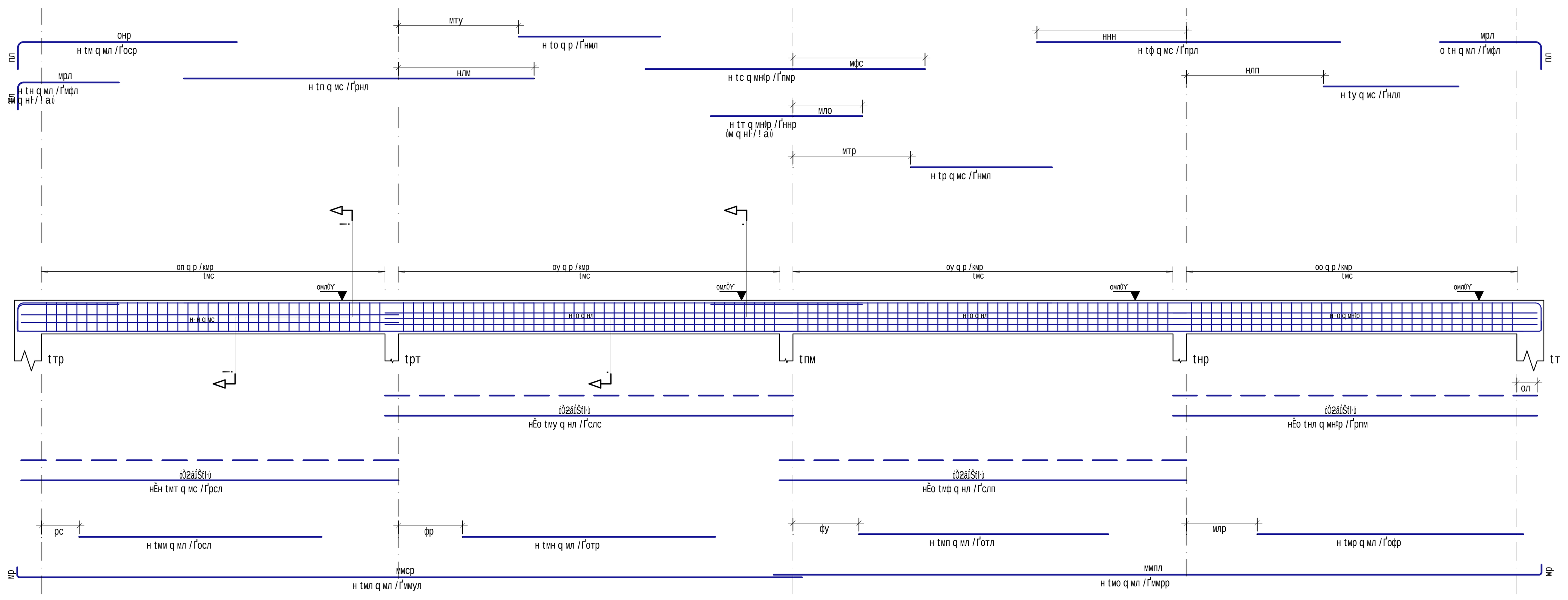

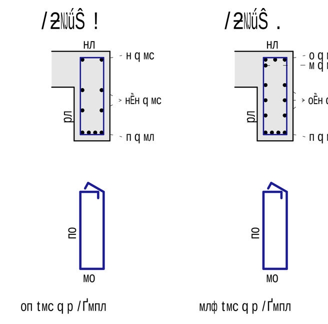

±НМ ŏлнπмtĿ Øŭ2ŭ нлкрл

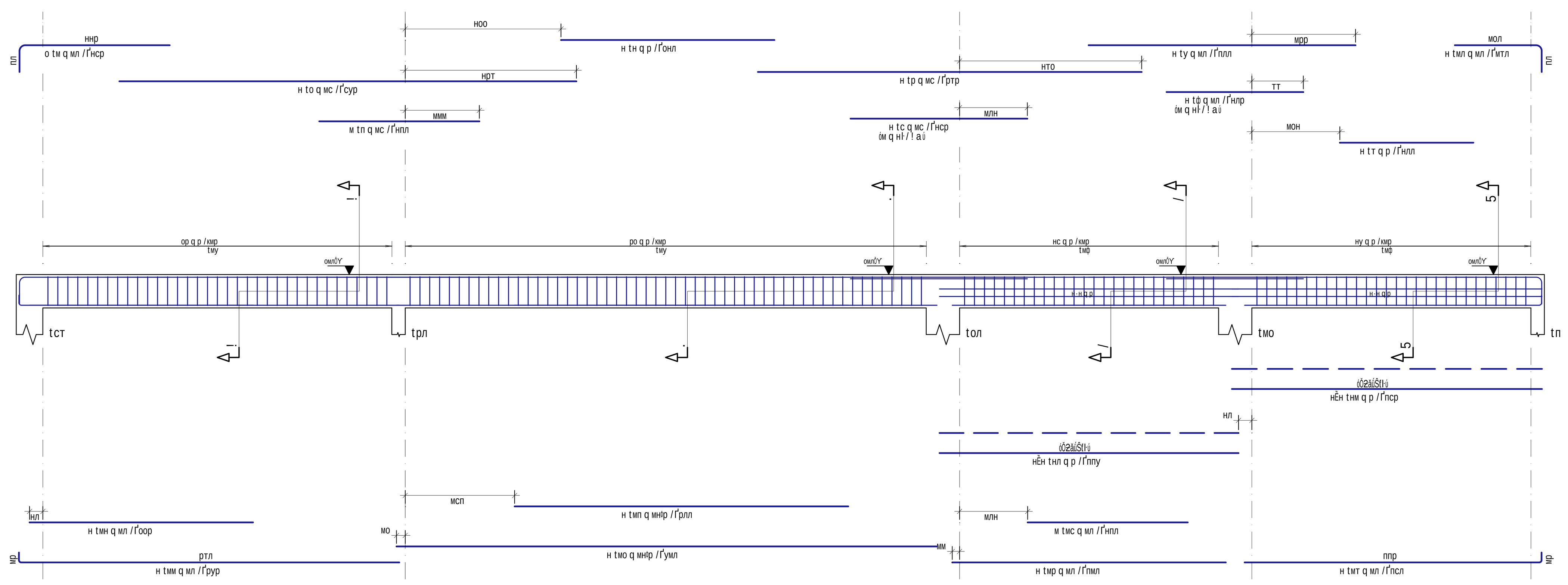

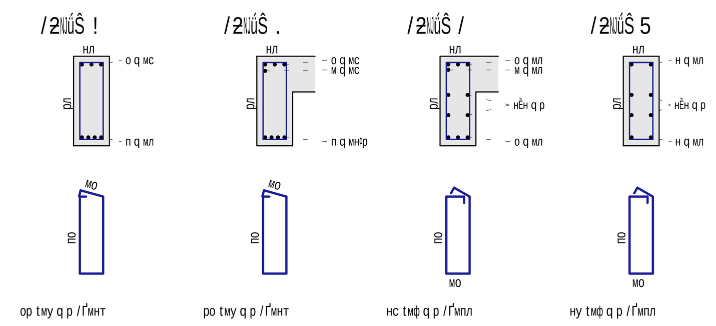

±tо ŏŎ2Ÿ ĿJŃ2ŭŜÿãń2ŭ ŏлнπмtĿ Øŭ2ŭ рлкрл

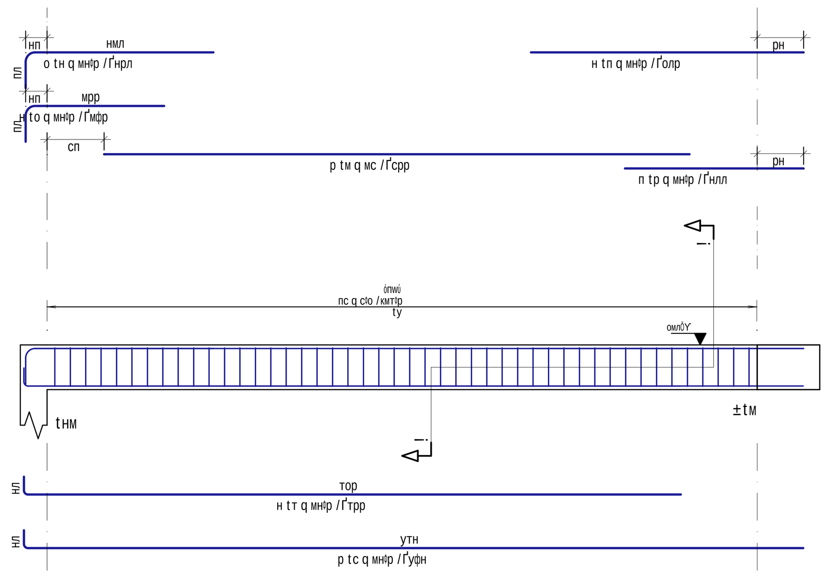

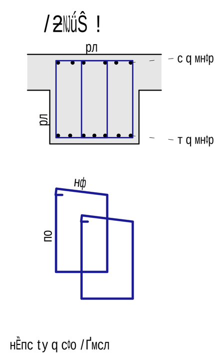

h . {Φ¥ 2fKĿŃ ŘŜăŜÿK2 ŘŜ ŎĿō2ă ĿJŃ2ŭŜÿŘŔ2ăΦ

9[9±!4%h ŏ±toŭ

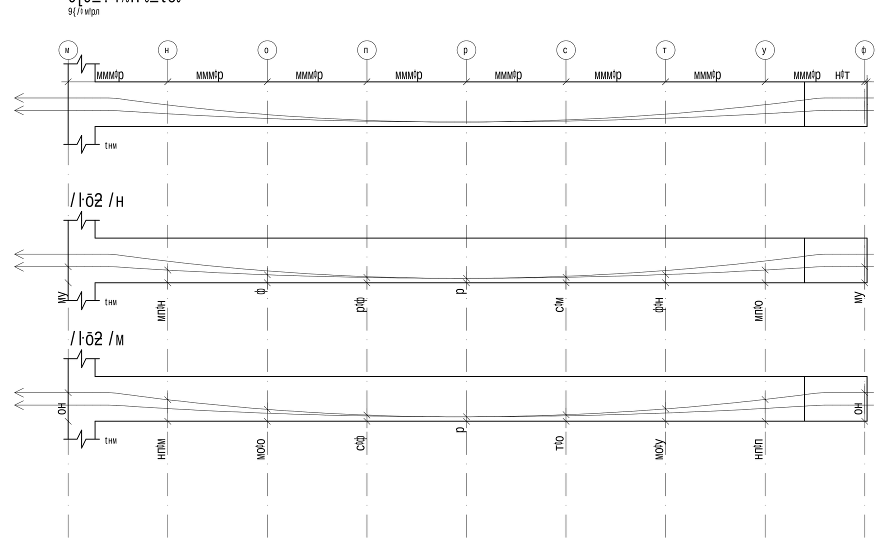

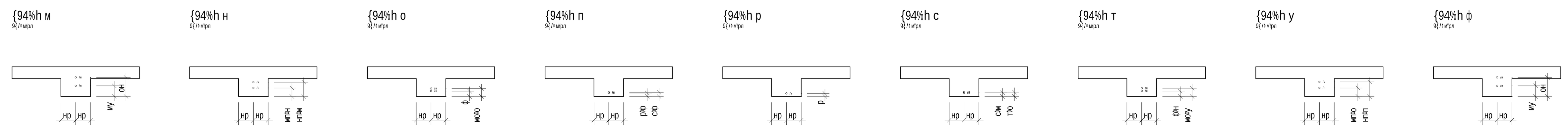

±tп ŏŎ2Ÿ ĿJŃ2ŭŜÿãń2ŭ ŏлнπмtĿ Øŭ2ŭ рлкрл

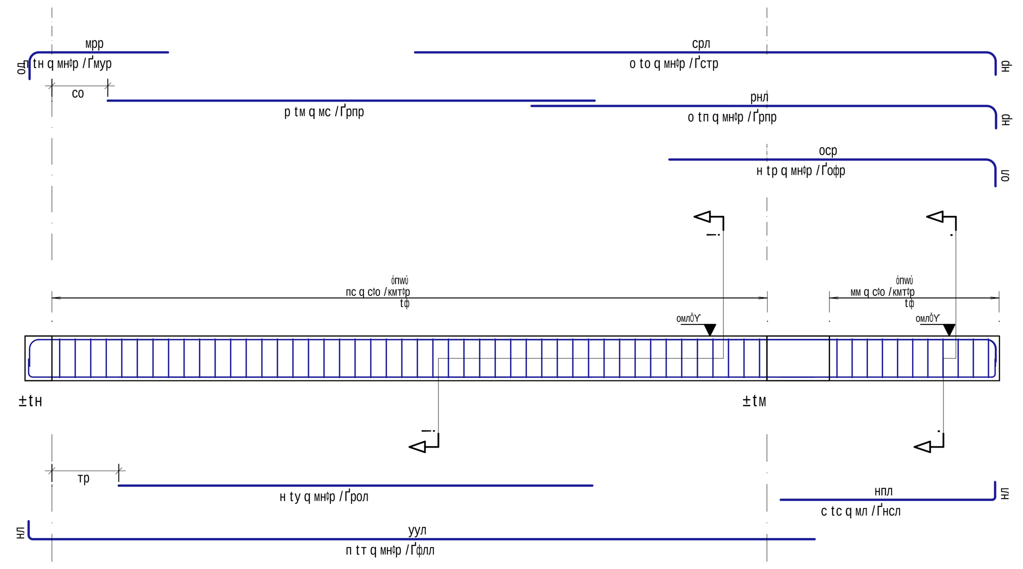

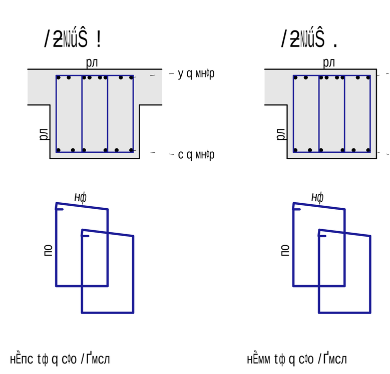

h . {Φ¥ 2fKĿŃ ŘŜăŜÿK2 ŘŜ ŎĿō2ă ĿJŃ2ŭŜÿŘŔ2ăΦ

9[9±!4%h ŏ±tпŭ

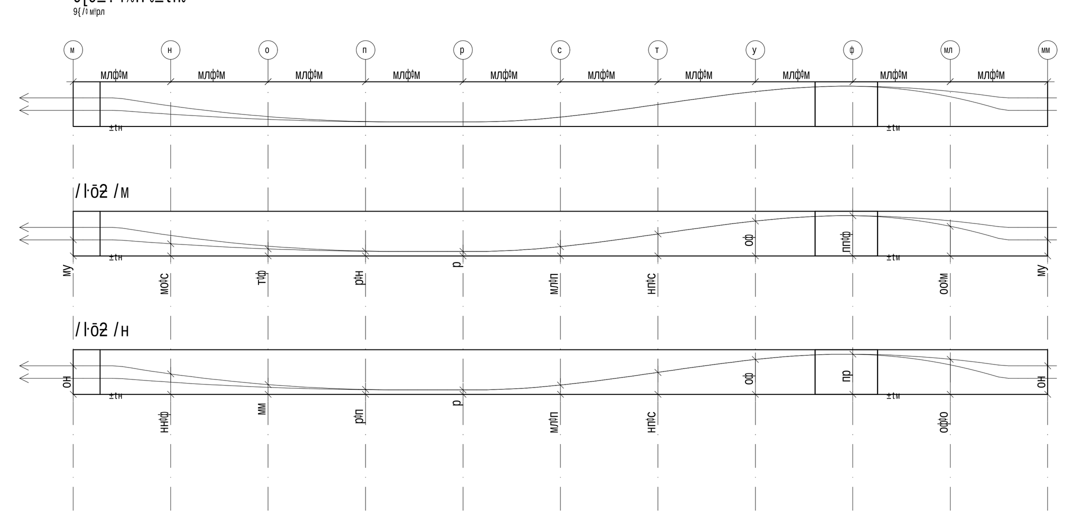

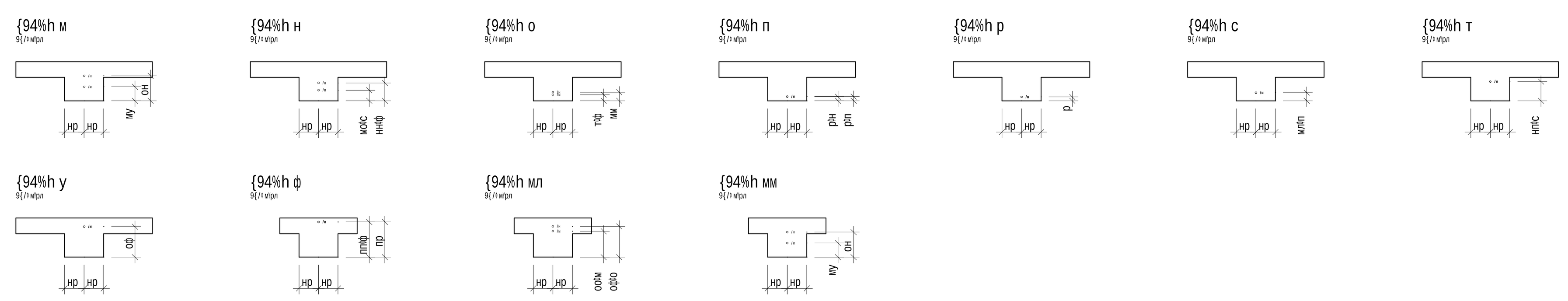

!4h	th{	.Ŀ¢ YY	v¦!b¢	/h a tw.a9b¢h ¦bĿ¢ ŏY	¢h¢![ŏY
±НЛ					
рл!	м	мл	н	оср	тол
рл!	н	мл	р	мфл	фрл
сл!	о	р	н	нмл	пнл
рл!	п	мс	н	рнл	млпл
рл!	р	мс	н	нмл	пнл
рл!	с	мн!р	н	пмр	уол
рл!	т	мн!р	н	ннр	прл
рл!	у	мс	н	нлл	плл
рл!	ф	мс	н	прл	флл
рл!	мл	мл	н	ммул	носл
рл!	мм	мл	н	осл	тнл
рл!	мн	мл	н	отр	трл
рл!	мо	мл	н	ммрр	номл
рл!	мп	мл	н	отл	тпл
рл!	мр	мл	н	офр	тфл
сл!	мс	р	мпо	млл	нллнл
рл!	мт	мс	п	рсл	ннпл
рл!	му	нл	с	слс	осос
рл!	мф	нл	с	слп	оснп
рл!	нл	мн!р	с	рпм	онпс
±НМ					
рл!	м	мл	о	нср	тфр
сл!	н	р	н	онл	спл
рл!	о	мс	н	сур	мотл
рл!	п	мс	м	нпл	нпл
рл!	р	мс	н	ртр	ммрл
рл!	с	мс	н	нср	рол
сл!	т	р	н	нлл	плл
рл!	у	мл	н	плл	улл
рл!	ф	мл	н	нлр	пмл
рл!	мл	мл	н	мтл	опл
рл!	мм	мл	н	рур	ммтл
рл!	мн	мл	н	оор	стл
рл!	мо	мн!р	н	умл	мснл
рл!	мп	мн!р	н	рлл	млпл
рл!	мр	мл	н	пмл	унл
рл!	мс	мл	м	нпл	нпл
рл!	мт	мл	н	псл	фнл
сл!	му	р	уу	мнт	мммтс
сл!	мф	р	рп	млл	трсл
сл!	нл	р	п	ппу	мтфн
сл!	нм	р	п	пср	мусл
±to ŏŎ2Ÿ ĿJŃ2ŭŜÿãń2ŭ					
рл!	м	мс	р	срр	онтр
рл!	н	мн!р	о	нрл	трл
рл!	о	мн!р	н	мфр	офл
рл!	п	мн!р	н	олр	смл
рл!	р	мн!р	п	нлл	улл
рл!	с	мн!р	р	уфн	ппсл
рл!	т	мн!р	н	трр	мрмл
рл!	у	с!о	фн	мсл	мптнл
/Ī ō2 /м					
±tп ŏŎ2Ÿ ĿJŃ2ŭŜÿãń2ŭ					
рл!	м	мс	р	рпр	нтнр
рл!	н	мн!р	п	мур	тпл
рл!	о	мн!р	о	стр	нлнр
рл!	п	мн!р	о	рпр	мсор
рл!	р	мн!р	н	офр	тфл
рл!	с	мл	с	нсл	мрсл
рл!	т	мн!р	п	флл	ослл
рл!	у	мн!р	н	рол	млсл
рл!	ф	с!о	ммп	мсл	мунпл
/Ī ō2 /н					

w9{¦ a h 59 !4h

!4h	.Ŀ¢ YY	/h a tw Y	t9{h]Ǝ
сл!	р	поф	су
рл!	с!о	оол	ум
рл!	мл	мтм	млр
рл!	мн!р	нрр	нпс
рл!	мс	мпо	ннр
рл!	нл	то	мтф
tŜă2 ¢2ŭĿ{ сл! Г			су]Ǝ
tŜă2 ¢2ŭĿ{ рл! Г			уос]Ǝ