±ММ (лрпw22ґі(2L)і) нлкмнр

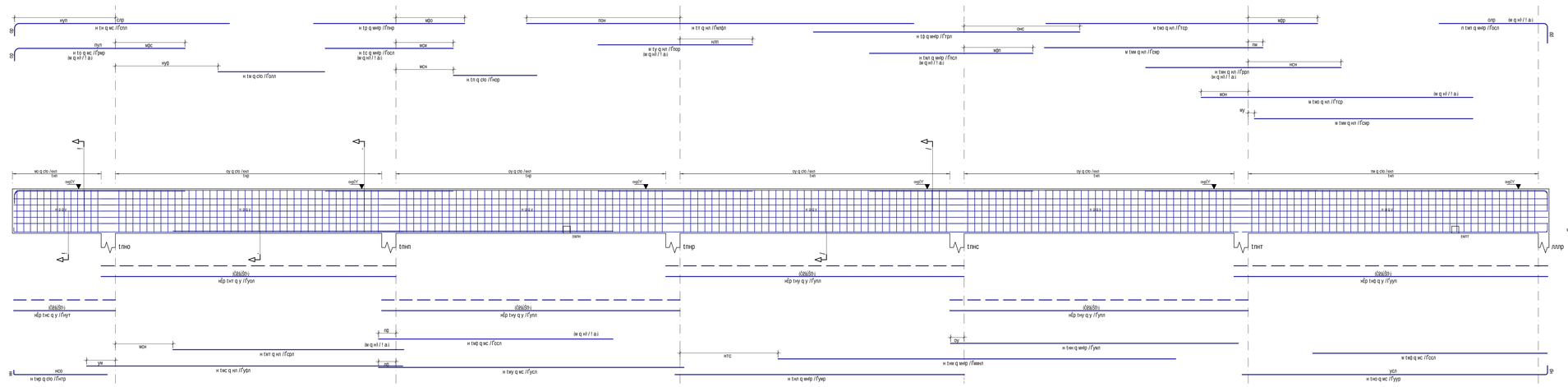

±МП (лрпw22ґі(2L)і) нлкпр

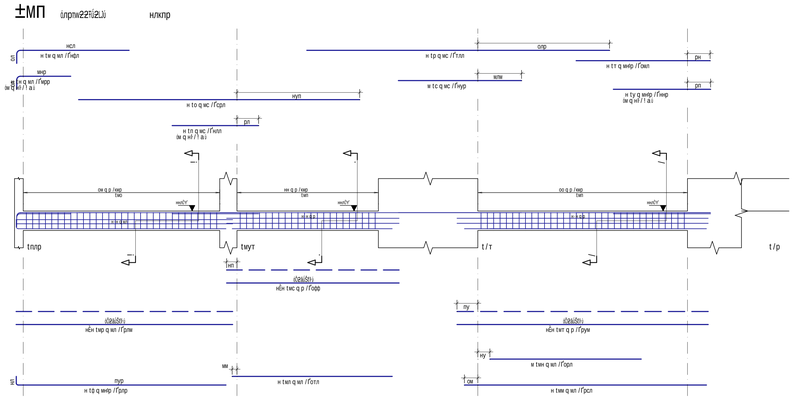

±МТ (лрпw22ґі(2L)і) нлкрр

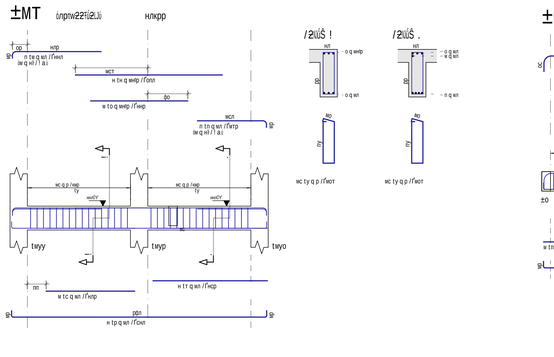

±МУ (лрпw22ґі(2L)і) нлктр

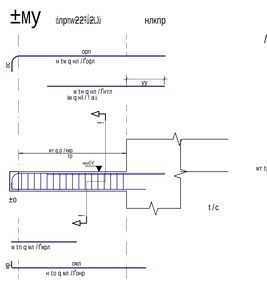

±МФ (лрпw22ґі(2L)і) нлктр

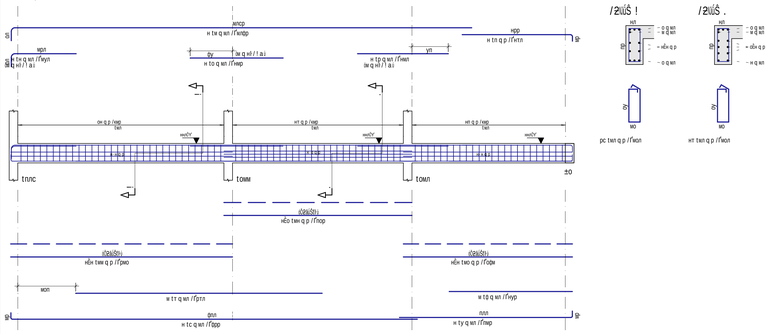

±НЛ (лрпw22ґі(2L)і) млкпр

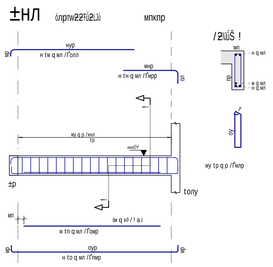

±НМ (лрпw22ґі(2L)і)

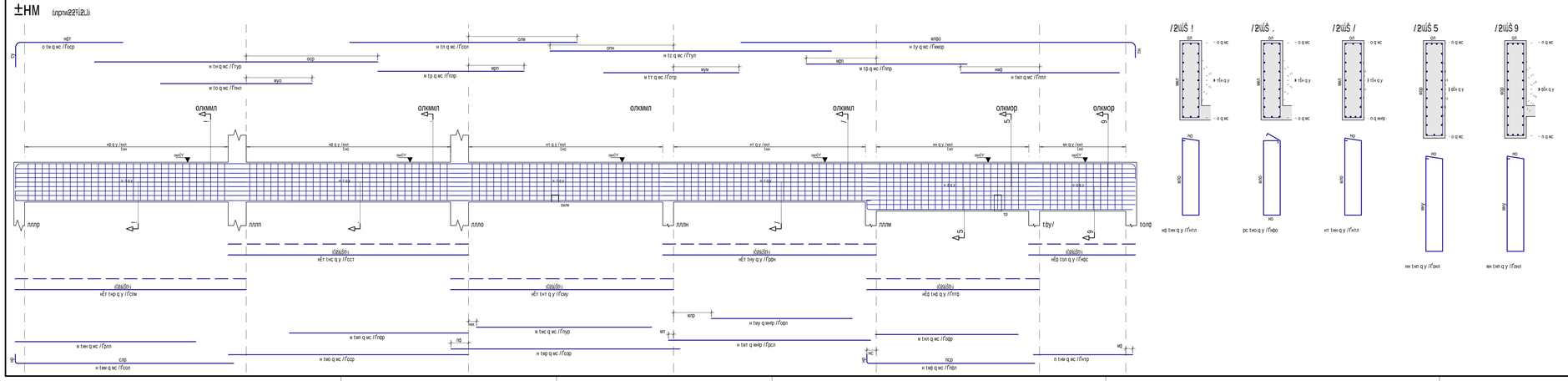

14h	th[	,.¢ YY	v¦ t b¢	/h a tw,a 9bth	
				¦ b¢ ¢ ¢h £ ¦ [	
				¢Y	¢Y
±ММ					
	pn1	w	c¢o	ж	ołn	ołn
	pn1	ж	wc	ж	ołn	wołn
	pn1	o	wc	ж	pwp	włoł
	pn1	n	c¢o	ж	wpp	łłł
	pn1	wwp	ж	пwp	ywn
	pn1	c	wwp	ж	ocn	tnn
	pn1	t	wł	ж	włpł	ywyn
	pn1	y	wł	ж	ppp	ppp
	pn1	ł	wwp	ж	tyn	wpłn
	pn1	ł	wwp	ж	pcn	fnn
	pn1	ww	wł	ж	cwp	wwpł
	pn1	ww	wł	ж	ppn	wwłn
	pn1	wo	wł	ж	tcp	wpołn
	pn1	ł	wwp	n	ocn	włnn
	pn1	wp	c¢o	ж	wtp	ppn
	pn1	wc	wł	ж	ypn	wtyn
	pn1	wt	wł	ж	cpn	wołn
	pn1	wy	wc	ж	ycn	wtwn
	pn1	wp	wc	o	ccn	wpyn
	pn1	wł	wwp	ж	ywp	wcpn
	pn1	ww	wwp	ж	wwwł	wwłn
	pn1	wn	wwp	ж	ywł	wcwł
	pn1	wo	wc	ж	yyp	wtłłn
	pn1	wn	c¢o	wołn	wtyp	ocwn
	pn1	wo	c¢o	тс	wpw	wwwc
	pn1	wc	y	wł	wyt	wytł
	pn1	wt	y	wł	ypłn	wołłn
	pn1	wy	y	ołn	ypwn	wpwn
	pn1	wp	y	wł	ywn	ołołp
	pn1	wc	y	wł	cwy	ycpn
	pn1	wy	y	wy	ppn	ywyy
	pn1	wp	y	wy	łłp	ycwn
	pn1	ołn	y	wy	wpc	ppwy
±МП						
	pn1	w	wł	ж	wpn	pyn
	pn1	ж	wł	ж	wpp	owł
	pn1	o	wc	ж	cpn	wołn
	pn1	n	wc	ж	ełłn	łłłn
	pn1	p	wc	ж	tłn	wtołn
	pn1	c	wc	ж	wyp	wyp
	pn1	t	wwp	ж	cwn	cwn
	pn1	y	wwp	ж	wwp	łpn
	pn1	ł	wwp	ж	pwp	włwn
	pn1	ł	wwp	n	ołn	włwn
	pn1	ww	wł	ж	pwp	włwn
	pn1	wn	wł	ж	ołn	wołn
	pn1	wo	p	ow	wołn	ołołn
	pn1	wł	p	pp	wwt	ołop
	pn1	wp	wł	n	pyw	wołn
	pn1	wc	p	n	wpc	wpłn
	pn1	wt	p	n	pyw	wwłn
±МТ						
	pn1	w	wł	n	wwł	yyn
	pn1	ж	wwp	ж	ołn	cyn
	pn1	o	wwp	ж	wwp	wwp
	pn1	n	wł	n	wtp	tłłł
	pn1	p	wł	ж	cwn	wwłn
	pn1	c	wł	ж	wtp	wtp
	pn1	t	wł	ж	wcp	pyn
	pn1	y	p	ow	wcł	poyn
±МУ						
	pn1	w	wł	ж	ołn	tyn
	pn1	ж	wł	ж	wtł	wtł
	pn1	o	wł	ж	owp	cpn
	pn1	n	wł	ж	wpn	wpn
	pn1	c	p	wc	wyp	wpłł
±МФ						
	pn1	w	wł	ж	wwp	wwpn
	pn1	ж	wł	ж	wyn	ocn
	pn1	o	wł	ж	wwp	ppn
	pn1	n	wł	ж	wtł	wtn
	pn1	p	wł	ж	wwł	pwn
	pn1	c	wł	ж	wpp	wwpł
	pn1	t	wł	ж	pzł	pzł
	pn1	y	wł	ж	pwp	ycn
	pn1	ł	wł	ж	wyp	wyp
	pn1	ł	wł	ж	wtp	wtp
	pn1	ww	p	yy	wcn	wcłpn
	pn1	ww	p	n	pwo	wpwn
	pn1	wn	p	n	wpp	wwłn
	pn1	wo	p	n	ołn	wpcn
±НЛ						
	pn1	w	wł	ж	ołn	ołn
	pn1	ж	wł	ж	wpp	owł
	pn1	o	wł	ж	pwp	ycn
	pn1	n	wł	ж	owp	owp
	pn1	p	p	wy	wtp	wyłł
±НМ						
	pn1	w	wc	o	ccp	wtpp
	pn1	ж	wc	ж	typ	wpłn
	pn1	o	wc	ж	pwł	pwł
	pn1	n	wc	ж	cop	wwcn
	pn1	p	wc	ж	pzp	pzp
	pn1	c	wc	ж	tyn	wpcn
	pn1	t	wc	ж	ctp	ctp
	pn1	y	wc	ж	wwp	wwłn
	pn1	ł	wc	ж	pzp	pzp
	pn1	ł	wc	ж	ppn	ypn
	pn1	ww	wc	ж	ocn	wwcn
	pn1	wn	wc	ж	pzn	pzn
	pn1	wo	wc	ж	ccp	wocn
	pn1	wł	wc	ж	pzp	pzp
	pn1	wp	wc	ж	ccp	wwłn
	pn1	wc	wc	ж	pyp	pyp
	pn1	wt	wwp	ж	pcn	wwwn
	pn1	wy	wwp	ж	ołn	tyn
	pn1	wp	wc	ж	pzp	dyn
	pn1	wc	wc	ж	ołp	ołp
	pn1	wt	wwp	ж	wcp	wwcn
	pn1	wy	wc	n	wtp	wpwn
	pn1	wp	wc	ж	wpp	wpcn
	pn1	wc	wc	ж	ypp	ypp
	pn1	wt	wc	ж	ppn	wpłn
	pn1	wy	wc	ж	cpn	wwcn
	pn1	wp	wc	ж	wpp	wpcn
	pn1	wc	wc	ж	ypp	ypp
	pn1	wt	wwp	ж	pcn	wwwn
	pn1	wy	wwp	ж	ołn	tyn
	pn1	wp	wc	ж	pzp	dyn
	pn1	wc	wc	ж	ołp	ołp
	pn1	wt	wwp	ж	wcp	wwcn
	pn1	wy	wc	n	wtp	wpwn
	pn1	wp	wc	ж	wpp	wpcn
	pn1	wc	wc	ж	ypp	ypp
	pn1	wt	wwp	ж	pcn	wwwn
	pn1	wy	wwp	ж	ołn	tyn
	pn1	wp	wc	ж	pzp	dyn
	pn1	wc	wc	ж	ołp	ołp
	pn1	wt	y	wł	cwy	ycpn
	pn1	wy	y	wł	ppn	ywyy
	pn1	wp	y	wy	łłp	ycwn
	pn1	ołn	y	wy	wpc	ppwy

w9[¦ a h 59 ¦ 4h			
¦ 4h	¦ ¢ YY	¦ h a tw Y	t9 ¦ h ¦ ¦ ¦ ¦
ołn	p	łłn	cn
pn1	c¢o	ppp	wtł
pn1	y	wcy	ppn
pn1	wł	wyp	wwn
pn1	wwp	wpy	wpn
pn1	wc	wpp	pcw
pn1	wł	wzc	wcw
t5ШŚ ¢2ШŚ[			cn ¦ ¦
t5ШŚ ¢2ШŚ[			wctł ¦ ¦

bh¢!¢¦[

w¦ /hbC9wcw¦bChw a ¦ 419[5! ¢1 .9[! ! /¦a ¦ ¦¢1 .9[! 59 C9ww9w!D9a¦ b! h..w!
!b49[5! /h a tw! 5! [! w a ! 5[w!¦ (t

wł			
po			
ny			
łtł			
pc			
pp			
wp			
po			
ln			
ln			
ln	наклнкн	ayaiaw2 yb2ith	5j9th
w9±	5 ¢ ¢ !	! [{ [¦ b¢h	! ¦ ¢ ¢ hw

twh twt S¢#wch t ! [!

w9 [t h b [# ±9 [! 5¢5¡32 ±5 ±¦ ¢ b¢ y ¢ 5¢ ¢ 2¢ ¢ b¢ y b¢ y b¢ h ¢ 5¢ ¢ 5¢ ¢ ¢